

MK DOLIWA CAR - BIURO RZECZOZNAWCÓW SAMOCHODOWYCH  
tel: +48 536 488 535, +48 501 315 657  
e-mail: biuro@doliwa.pl  
www.doliwa.pl

WYCENA Nr: 39417/23

z dnia: 2023/05/26

Wykonawca wyceny : inż. Mateusz Michał Dzik

Właściciel: DROBTAR Sp. z o.o.

Adres: ul. Nowe Żukowice 50B, 33-151 Nowa Jastrzębka

Zadanie: Określenie wartości rynkowej pojazdu

**DANE IDENTYFIKACYJNE POJAZDU**

Dane: [D] V-2023

Marka: PEUGEOT

Rok produkcji: 2004

Model: Partner II 2.0 HDI MR`02 E3 2.0t

Wersja: 190C

Nr rejestracyjny: KTA 7E94

Rodzaj pojazdu: Samochód ciężarowy do 3.5t

VIN: VF3GBRHYB96117203

Nr INFO-EKSPERT	029-01250
Data pierwszej rejestracji	2004/11/18, (w Polsce: 2005/12/21)
Data ważności badania technicznego	2022/12/20
Przebieg podany	369100 km
Okres eksploatacji pojazdu (04/11/18-23/05/17)	222 mies.
Dop. masa cała. / Ładowność	1955 kg / 779 kg
Rodzaj nadwozia	furgon 3 drzwiowy 2 osobowy
Liczba osi / Rodzaj napędu / Skrzynia biegów	2 / przedni (4x2) / manualna
Rozstaw osi	2693 mm
Jednostka napędowa	z zapłonem samoczynnym
Pojemność / Moc silnika	1997 ccm / 66kW (90KM)
Liczba cylindrów / Układ cylindrów	4 / rzędowy
Norma spalin	E3
Długość / Szerokość / Wysokość	4137 mm / 1724 mm / 1810 mm

**WYPOSAŻENIE STANDARDOWE (2003.11-2004.04)**

L.p.	Nazwa elementu wyposażenia	L.p.	Nazwa elementu wyposażenia
1	Drzwi tylne dwuskrzydłowe	4	Przegroda części pasażersko - bagażowej
2	Immobilizer	5	Szyby przyciemniane
3	Poduszka powietrzna kierowcy	6	Wspomaganie układu kierowniczego

**WYPOSAŻENIE DODATKOWE**

L.p.	Nazwa elementu wyposażenia	Wartość [PLN]
1	Drzwi boczne prawe przesuwne przeszkłone	65
2	+Hak holowniczy	99
3	Klimatyzacja + szyba przednia atermiczna	498
	Klimatyzacja	
	Szyba przednia atermiczna	
4	Lakier czarny	25
5	Pakiet Funkcjonalny Plus poz.240,2315,6837	189
	Szyby przednie regulowane elektrycznie	
	Zamek centralny	
	Lusterka zewnętrzne podgrzewane elektrycznie	
	Lusterko zewnętrzne prawe regulowane elektrycznie	
6	Radioodtwarzacz CD	51

---

Wartość rynkowa brutto wyżej zidentyfikowanego pojazdu, określona na dzień 17 maja 2023 roku wynosi:

**450 PLN**

(słownie: czterysta pięćdziesiąt złotych)

w tym VAT (23,0%) 84,15 PLN

Wartość określono na podstawie:

- notowań wartości rynkowych z bazy pojazdów "Komputerowego Systemu INFO-EKSPERT" na V-2023 zaakceptowanych przez wykonawcę opinii,
  - korekt mających wpływ na wartość pojazdu.
- 

Wycenę sporządził:

..... pieczęć .....

Dnia ..... r.





IMG\_3951



IMG\_3952



IMG\_3955



IMG\_3956



IMG\_3957



IMG\_3958



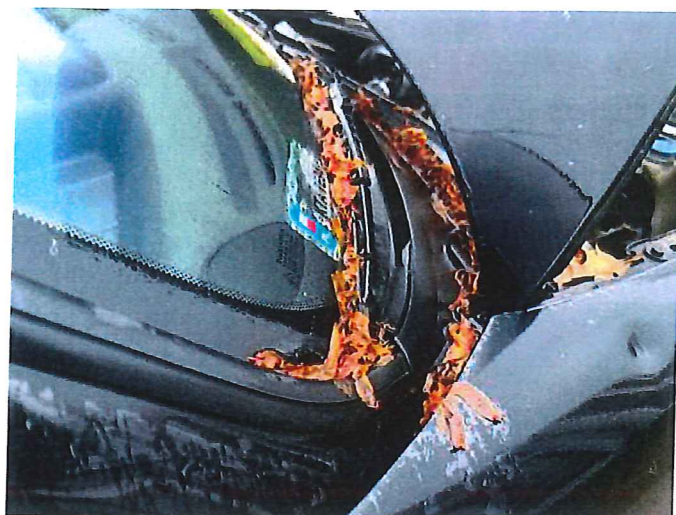

IMG\_3966



IMG\_3967



IMG\_3968



IMG\_3969



IMG\_3970