

**MK DOLIWA CAR**

Biuro Rzecznawców Samochodowych

MK DOLIWA CAR - BIURO RZECZONAWCÓW SAMOCHODOWYCH

tel: +48 536 488 555, +48 501 315 657

e-mail: biuro@doliwa.pl

www.doliwa.pl

**WYCENA Nr: 39324/23**

z dnia: 2023/02/22

Wykonawca wyceny : inż. Mateusz Michał Dzik

Właściciel: Bartosz Kryniowski w upadłości

Adres: Zagumnie 123, 33-100 Tarnów

Zadanie: Określenie wartości rynkowej pojazdu

**DANE IDENTYFIKACYJNE POJAZDU**

Dane: [O] II-2023

Marka: WAZ LADA

Rok produkcji: 1988

Model: 2107

Wersja: 21072

Nr rejestracyjny: KT 9441C

Rodzaj pojazdu: Samochód osobowy

VIN: XTA210720H0311384

Nr INFO-EKSPERT	049-00017
Okres eksploatacji pojazdu (88/05/15-23/02/22)	417 mies.
Dop. masa całk.	1345 kg
Rodzaj nadwozia	sedan 4 drzwiowy
Jednostka napędowa	z zapłonem iskrowym (gaźnik)
Pojemność / Moc silnika	1294 ccm / 48kW (65KM)
Liczba cylindrów / Układ cylindrów / Liczba zaworów	4 / rzędowy / 8
Rodzaj skrzyni biegów	manualna
Rodzaj napędu	tylny (4x2)

**WYPOSAŻENIE STANDARDOWE (1988.01-1995.12)**

L.p.	Nazwa elementu wyposażenia	L.p.	Nazwa elementu wyposażenia
1	Zagłówki foteli przednich		

**OPISY DOTYCZĄCE POJAZDU**

Stwierdziłem następujące uszkodzenia:

1. Pojazd częściowo zdemontowany do wykonania generalnej odbudowy.
2. Nadwozie pojazdu - liczne ogniska korozji
3. Pojazd niekompletny, brak informacji o stopniu kompletacji
4. Brak dowodu rejestracyjnego - rok produkcji określony szacunkowo

inż. Mateusz Michał Dzik  
rzecznawca samochodowyRS 001547 Ministerstwo Infrastruktury i Rozwoju  
Certyfikat CCR PZM nr 560

Rzecznawca nie odpowiada za stopień kompletacji oraz stan techniczny pojazdu.

**KOREKTY**

WARTOŚĆ BAZOWA BRUTTO (417 mies.) \* ..... 9 000 PLN  
*Wartość bazowa pojazdu określona na podstawie internetowych ofert sprzedaży.*

KOREKTY RÓŻNE ..... -9 000 PLN

**W tym:** [%] Wart. [PLN]  
 Stan techniczny -100, -9 000  
*Naprawa ekonomicznie nieuzasadniona.*

WARTOŚĆ BRUTTO PO UWZGLĘDNIENIU KOREKT ..... 0 PLN

WARTOŚĆ MIN. BRUTTO WYNIKAJĄCA Z SZAC. WARTOŚCI ZŁOMU ..... 550 PLN

Wartość rynkowa brutto wyżej zidentyfikowanego pojazdu, określona na dzień wykonania opinii wynosi:

**550 PLN**

(słownie: pięćset pięćdziesiąt złotych)

w tym VAT (23,0%) 102,85 PLN

Wartość określono na podstawie:

- notowań wartości rynkowych ustalonych przez wykonawcę opinii,
- korekt mających wpływ na wartość pojazdu.

Wycenę sporządził:

.....

pieczęć

Dnia ..... 22 LUT. 2023 ..... r.

inż. Mateusz Michał Dzik

..... rzeczoznawca samochodowy

RS 001547 Ministerstwo Infrastruktury i Rozwoju  
Certyfikat CCR PZM nr 560

# DOKUMENTACJA FOTOGRAFICZNA

do wyceny nr: 39324/23

z dnia: 2023/02/22

## DANE IDENTYFIKACYJNE POJAZDU

Dane: [O] II-2023

Marka: WAZ LADA

Rok produkcji: 1988

Model: 2107

Wersja: 21072

Nr rejestracyjny: KT 9441C

Rodzaj pojazdu: Samochód osobowy

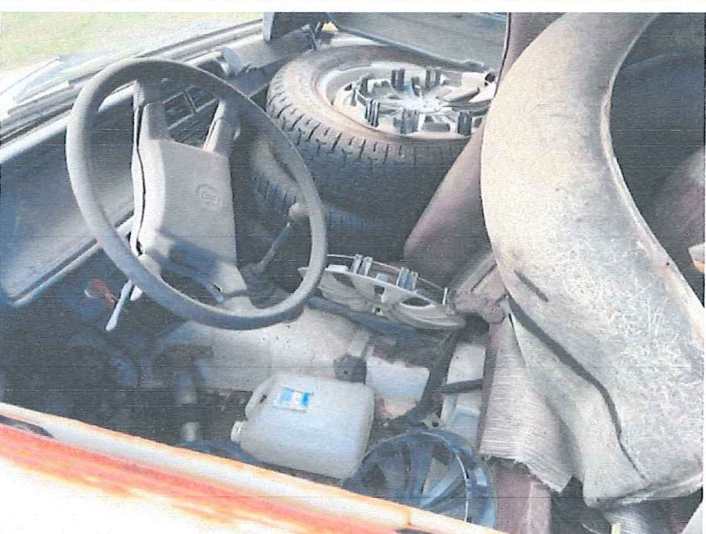



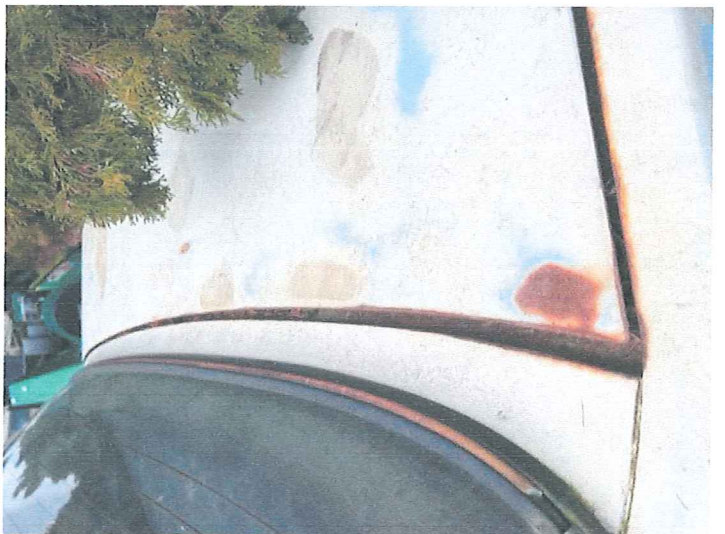

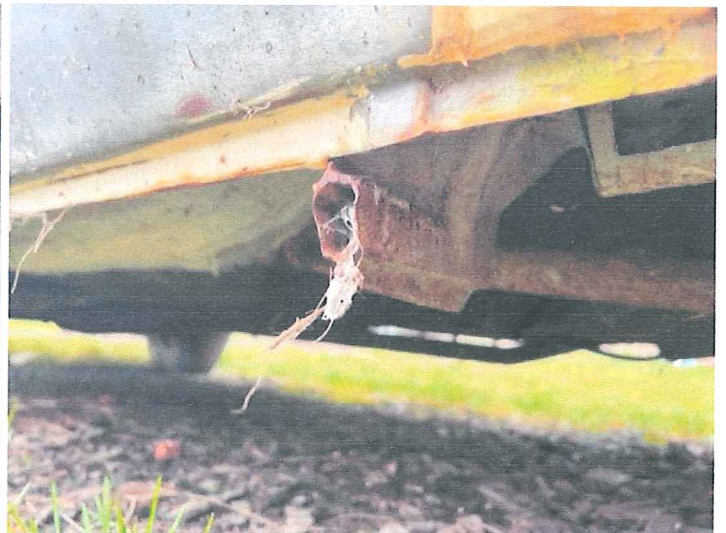

inż. Mateusz Michał Dzik  
rzecznikowa samochodowy

RS 001547 Ministerstwo Infrastruktury i Rozwoju  
Certyfikat CCR PZM nr 560